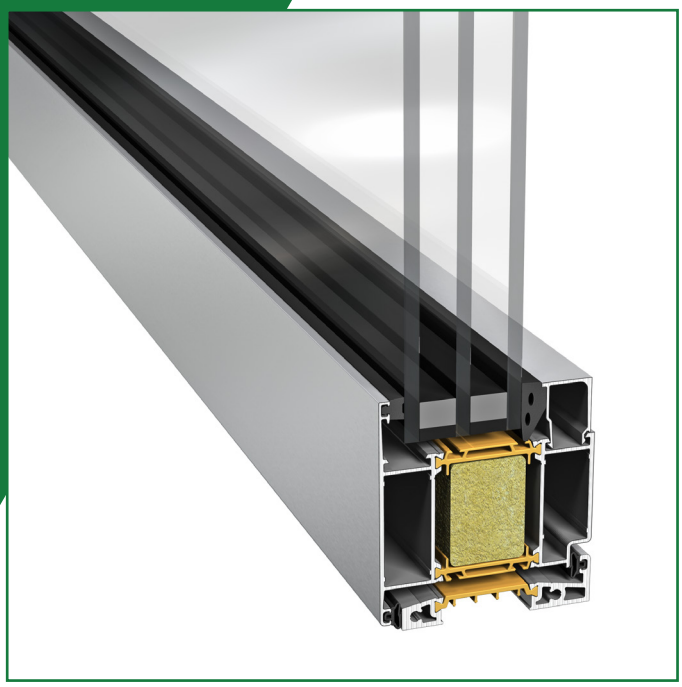

DØRSYSTEM

SAPA 2086 SX Plus/Extreme

ENERGIEFFEKTIVT DØRSYSTEM MED FOKUS PÅ GODE YTELSER

SAPA Dør 2086 SX er et høyisolert dørsystem med lav U-verdi og god tetthet utviklet med tydelig fokus på energibesparelse og ytelser. Systemet passer utmerket til inngangspartier i moderne bygninger med høye krav.

Ytelser

- SAPA 2086 XS tilhører byggsystemet SAPA Thermo 86, utviklet med tydelig fokus på energi og ytelser.
- Døren har lav U-verdi og stabil konstruksjon med 86 mm dype profiler som i standardversjonen er isolert med 42 mm glassfiberarmert polyamid.
- For optimal energiytelse benyttes SAPA Thermo N9 isolerstaver i profilene.
- Fals for glass og fylling 20–56 (64) mm.
- Ytre glasslist er integrert i profilen for asymmetrisk plassert glass.
- Dørene kan enkelt monteres i glassparti 3086.
- Maks. anbefalt dørbladvekt: 200 kg.

Termiske egenskaper

- U-verdi: ned til 0,9 W/(m^{2}K) for 2086 SX Plus og Extreme, helglasset, smalprofil, U_g = 0,5 W/(m^{2}K) og størrelse B 1230 x H 2180 mm.

Tetthet

- Lufttetthet: klasse 2 (2086 SX Plus) og klasse 4 (2086 SX Extreme) NS-EN 12207.
- Regntetthet: klasse 4A (2086 XS Plus) og klasse 9A (2086 SX Extreme) NS-EN12208.
- Lydisolering: opptil R_d 44 dB.

Sikkerhet

- Kan fås med innbruddsikring klasse RC2 og RC3 iht. NS-EN 1627.
- Kan fås med klemfri bakkant.

Utførelse

- Enkeldør og pardør, med eller uten side- og overlys.
- Dørbladprofiler finnes for smal- og modullås.
- Vårt dørsystem kan enkelt kompletteres med de vanligste beslagene. For optimal funksjon er det viktig at beslagene fungerer sammen.

Fremstilt med fornybar energi

- SAPA 2086 XS er produsert i Hydro REDUXA, aluminium fremstilt med fornybar energi fra vann, vind og sol. Hydro REDUXA har et maksimalt karbonavtrykk på 4,0 kg CO_2/kg produsert aluminium. Det tilsvarer mindre enn ¼ av det globale gjennomsnittet.

Termisk ytelse: U-verdi: ned til 0,9 W/(m^{2}K) (2086 SX Plus og Extreme, helglasset, smalprofil, U_g = 0,5 W/(m^{2}K), størrelse B 1230 x H 2180 mm).
Lufttetthet: klasse 2 (2086 SX Plus) og klasse 4 (2086 SX Extreme)
Regntetthet: klasse 4A (2086 XS Plus), klasse 9A (2086 SX Extreme)
Glasstykkelse: 20–56 (64) mm
Maks. anbefalt dørbladvekt: 200 kg

Hydro REDUXA® Low-Carbon Aluminium

sapa:

By Hydro

Hydro Building Systems
Kjeller Vest 6
2007 Kjeller
www.sapa.no

sapa:

By Hydro